

Het is niet geoorloofd dit blad te leenen of af te staan voor kennis der N.V. Philips' Radio

N.V. PHILIPS' RADIO
EINDHOVEN-HOLLAND
AFDEELING FABRICAGE
VOORSCHRIFTEN B

Apparaat:
RADIOKAST 2601

SCHEMA
S 80012 bl.3
Dat: 8/8'31

INDEX (Behoort by PRINCIPESHEMA volgens bl.1 en 2)

| POST 1. CHASSIS 2591: CODE N ^o 2574119 | | | AANDUIDING | BENAMING | CODE N ^o |
|---|------------------------|--|--------------|------------------|-----------------------|
| | | | Weerstand | R1,3 | 2571582 |
| | | | Lekweerstand | R2 | P044974 of 2572231 |
| Krachttransf. I of II of III of 225 V | S1,2,3,4 | 2564994 2564993 2564937 2564359 | Weerstand | R4 | 2571581 |
| Smooerspoeel | S6 | 2548519 | Weerstand | R5,6 | 2571582 |
| Kortegolfspoeel | S7 | 2548110 | Lekweerstand | R7 | P044979 |
| Kortegolfspoeel | S8 | 2548110 | Weerstand | R8 | 2571581 |
| Kortegolfspoeel | S9 | 2548110 | Lekweerstand | R9 | 2544979 |
| Lange golfspoeel | S10 | 2548120 | Weerstand | R10,12,20 | 2571594 |
| Lange golfspoeel | S11 | 2548120 | Weerstand | R11 | 2571513 |
| Lange golfspoeel | S12 | 2548120 | Weerstand | R13,14,17, 18 | 2571579 |
| Smooerspoeel | S13 | 2548501 | Weerstand | R15 | 2571645 |
| L.F.transf. | S14,15 | 2563036 | Lekweerstand | R16 | P044974 of 2572231 |
| Outputtransf. | S16,17,18 | 2564363 | Weerstand | R19 | 2571580 |
| Condensatordoos | C1,2,3,4,5, 6 | 2511024 | Lekweerstand | R21 | P044974 |
| Telefooncondensator | C7 | 2511186 | Lekweerstand | R22 | P044974 of 2572231 |
| Telefooncondensator | C8 | 2511187 | Lamp E 442 | L1 | |
| Roostercondensator | C9 | 2511262 | Lamp E 442 | L2 | |
| Condensatordoos | C11 | 2511027 | Lamp E 424 | L3 | |
| Condensatordoos | C12,13,14, 15 | 2511243 | Lamp C 443 | L4 | |
| Roostercondensator | C16 | 2511138 | Lamp 506 | L5 | |
| Antennecondensator | C17,27 | 2511142 | Lamp 8040 | L6 | |
| Condensatordoos | C18,19,20 | 2511025 | | | |
| Var. prim.sec.tert.- en byregelcond. | C21,22,23, 24,25,26 | 2576709 | | | |
| Condensator | C30 | 2511261 | | | |

Post 2. Luidsprekerfilter: Code N^o 2511221
 " 3. Luidspreker : " " 2577703
 " 4. Schakelaar : " " 0852600
 " 5. Veiligheidschak. : " " P039266

Inlichtingen over dit blad zyn te verkrygen by:
 N.V. Philips' Radio, afdeeling Technische Dienst Holland, tel. 2076

Dit blad vervangt hetzelfde
 nummer van d.d.
 en is overgenomen van
 S 10313 bl.1 en 3

Geteek.
 Getypt. MK
 Gecontr. K
 Gezien K
[Handwritten initials]

Toegezonden d.d. 26/10-31.
 Aan: *fr. Oskar Keip*
Groningen

Map. N^o
 1367.

ONDERDEELEN RADIO LUIDSPREKER
COMBINATIE 2601

| Code No. | Benaming | Prys |
|-----------|----------------------------|---------|
| 25.777.03 | Luidspreker | f 55.-- |
| 25.016.52 | Luidsprekerbeugel | " -.90 |
| 25.255.36 | Bovenplaat | " 5.-- |
| 25.255.35 | Frontplaat | " 19.75 |
| 25.860.68 | Zyplaat | " 7.20 |
| 25.751.57 | Huis | " 53.-- |
| 25.061.18 | Poot | " 1.-- |
| 07.749.81 | Schroef met gekartelde kop | " -.25 |
| 07.910.00 | Vierkanten kopschroef | " -.05 |
| 25.478.27 | Aansluitsnoer | " 2.80 |
| 25.042.18 | Bevestigingsplaatje | " -.05 |
| 25.768.18 | Schermkap | " 3.10 |
| 25.024.98 | Hoekyzertje | " -.05 |
| 25.061.15 | Bevestigingsstukje | " -.05 |
| 23.002.90 | Siervenster | " 3.60 |
| 25.541.23 | Snoerbeugel | " -.05 |
| 25.543.02 | Onderlegschyf | " -.20 |
| 07.900.00 | Hulsmoertje | " -.05 |
| 25.543.18 | Bevestigingsplaatje | " -.40 |
| 23.002.97 | Siervenster | " 5.75 |
| 23.009.46 | Huis Veiligh.schakel | " -.80 |
| 25.860.64 | Beugel met Veer | " -.65 |
| 25.860.65 | idem | " -.30 |
| 25.010.92 | Beugel | " -.10 |
| 25.497.08 | Dubbelpolige steker | " -.75 |
| 25.655.02 | Doorvoer | " -.20 |
| 07.615.04 | Gekartelde moer | " -.05 |
| 25.112.21 | Luidspreker filter | " 12.75 |
| 25.731.70 | Beugel | " -.45 |
| 23.004.65 | Schermkapje | " -.10 |
| 25.127.22 | Condensatoren | " 47.50 |
| 25.247.72 | Lagerplaatje | " -.05 |
| 25.497.27 | Enkelpolige steker | " -.25 |
| 25.750.36 | Schermkap (Lamp) | " -.65 |
| 25.767.83 | Afschermkap | " -.25 |
| 25.596.60 | Afdekplaat | " -.40 |
| 25.024.40 | Stuitstukje | " -.15 |

ONDERDEELLEN RADIO LUIDSFREKER
COMBINATIE 26C1

| Code No. | Benaming | Prys |
|-----------|------------------------------------|--------|
| 25.431.25 | Afstandsbusje | f -.05 |
| 25.401.35 | Beugelplaat | " -.25 |
| 25.481.20 | Lango golf spoel | " 6.50 |
| 25.481.10 | Afgeschermdde spoel | " 6.50 |
| 25.731.57 | Bevestigingsplaat | " 3.75 |
| 23.002.29 | Frontplaat | " 9.40 |
| 25.024.16 | Beugel | " -.05 |
| 25.542.64 | Steuntje | " -.20 |
| 23.002.28 | Schermmvenster | " -.85 |
| 25.390.11 | Potentiometer | " 4.— |
| 25.972.01 | Console | " 2.40 |
| 25.861.12 | Schakelaar v/filter | " 2.— |
| 23.002.69 | Knopje voor schakelaar | " -.40 |
| 25.040.18 | Beugel | " -.15 |
| 25.041.68 | 1e Systeemdrager | " -.60 |
| 25.861.03 | Lampvoetplaatje | " -.90 |
| 25.110.25 | Condensatordoos C.18.19.20 | " 3.— |
| 25.103.05 | Koperen buisje | " -.10 |
| 25.715.82 | Weerstand R.1.3 R.5.6. | " 3.50 |
| 25.111.42 | Antennecondensator C.17.27 | " 1.75 |
| 25.722.01 | Lekweerstand R.2 R.16 R.21 R.22 | " -.60 |
| 25.861.02 | Contactplaatje | " 1.30 |
| 25.861.01 | 2e. Systeemdrager | " 1.20 |
| 25.861.04 | Lampvoetplaatje | " -.90 |
| 25.112.43 | Condensatordoos C.12/15 | " 7.75 |
| 25.110.28 | Condensator C.9 | " 1.— |
| 25.861.31 | Aansluiting plaat H.F.lamp | " -.35 |
| 25.722.02 | Lekweerstand R.7 R.9 | " -.60 |
| 25.715.81 | Weerstand R.4 R.8 | " 3.50 |
| 25.530.47 | Boutje | " -.05 |
| 25.861.09 | 3e. Systeemdrager | " 1.20 |
| 25.861.00 | Lampvoetplaatje | " 1.10 |
| 25.110.27 | Condensatordoos C.11 | " 1.95 |
| 25.110.29 | Condensator C.7.8 | " 1.— |
| 25.751.09 | Afschermkap-Smoorspoel | " -.20 |
| 25.485.01 | Smoorspoel | " 3.50 |
| 25.655.40 | Doorvoer | " -.20 |

ONDERDEELEN RADIO LUIDSPREKER
COMBINATIE 2601

| Code No. | Benaming | Prys |
|-----------|-----------------------|-----------------|
| 25.192.56 | Condensatorschyf | f 1.20 |
| 25.103.30 | Busje | " -.15 |
| 25.432.13 | Stelring | " -.15 |
| 25.432.02 | Ring | " -.10 |
| 25.512.69 | Asje | " -.20 |
| 25.060.92 | Tegenwicht | " -.65 |
| 25.660.27 | Veer | " -.50 |
| 23.002.67 | Knop | " -.75 |
| 25.530.97 | Stuitnok | " -.10 |
| 25.040.85 | Platte veer | " -.10 |
| 25.042.47 | Lagerbeugel | " -.10 |
| 25.751.52 | Afschermdoos | " 4.-- |
| 25.400.47 | Steun | " -.80 |
| 25.767.12 | Montageplaat | " 3.-- |
| 25.812.75 | As | " 3.60 |
| 25.040.53 | Beugel | " -.40 |
| 25.977.13 | Handeltje | " -.30 |
| 25.432.56 | Getand rondseltje | " -.15 |
| 25.000.11 | As | " -.45 |
| 25.860.97 | Zyscherm | " -.75 |
| 25.061.08 | Hefboompje | " -.35 |
| 25.490.33 | Beugel | " -.20 |
| 25.060.76 | Hefboompje | " -.35 |
| 25.750.31 | Schermkap (lamp) | " -.60 |
| 25.178.44 | Afschermkap | " 3.35 |
| 25.752.32 | Schermkap | " 1.65 |
| 25.767.10 | Dekplaat | " 3.-- |
| 25.041.22 | Beugel | " 1.30 |
| 25.485.19 | Smoorspoel | " 8.50 |
| 25.643.63 | Uitgangstransformator | "12.50 |
| 25.630.36 | L.F.Transformator | " 9.50 |
| 25.637.37 | Transformator | "20.-- |
| 25.637.41 | idem | 135 Volt "20.-- |
| 25.644.39 | idem | I "20.-- |
| 25.644.40 | idem | II "20.-- |
| 25.110.24 | Condensatordoos | C 1/6 "18.80 |
| 25.040.70 | Metalen strip | " -.05 |

ONDERDEELEN RADIO LUIDSPREKER
COMBINATIE 2601

| Code No. | Benaming | Prys |
|-----------|------------------------|--------|
| 25.161.11 | Swan Mignon Fitting | f -.60 |
| 25.812.09 | As | " -.70 |
| 25.861.07 | Aansluitplaatje | " -.35 |
| 25.247.23 | Weerstandplaatje | " -.15 |
| 25.861.06 | Lampvoetenplaatje | " 1.75 |
| 25.541.14 | Versterkingsplaatje | " -.15 |
| 25.540.18 | Afdekplaatje | " -.10 |
| 25.715.94 | Weerstand R.10.12.20 | " 3.50 |
| 25.715.13 | idem R.11 | " 3.50 |
| 25.715.79 | idem R.13.14.17.18 | " 3.50 |
| 25.715.80 | idem R.19 | " 1.40 |
| 25.530.19 | Afstandstuk | " -.20 |
| 25.252.30 | Stripje | " -.35 |
| 25.782.48 | Aftakplaatje | " -.80 |
| 25.596.67 | Aansluitplaat | " -.75 |
| 25.861.05 | idem | " -.60 |
| 25.637.42 | Transformator 143 Volt | "20.-- |
| 25.637.43 | idem 155 " | "20.-- |
| 25.643.49 | idem 90 " | "20.-- |
| 25.643.50 | idem 103 " | "20.-- |
| 25.643.51 | idem 110 " | "20.-- |
| 25.643.52 | idem 118 " | "20.-- |
| 25.643.53 | idem 127 " | "20.-- |
| 25.643.54 | idem 135 " | "20.-- |
| 25.643.55 | idem 143 " | "20.-- |
| 25.643.56 | idem 155 " | "20.-- |
| 25.643.57 | idem 196 " | "20.-- |
| 25.643.58 | idem 210 " | "20.-- |
| 25.643.59 | idem 222 " | "20.-- |
| 25.643.60 | idem 240 " | "20.-- |
| 25.643.61 | idem 253 " | "20.-- |

Het is niet geoorloofd dit blad afdrukken uit te leenen of af te slaan, zonder vooraf te vragen bij de N.V. Philips' Radio.

PRINCIPESCHEMA (Voor INDEX zie blad 3)

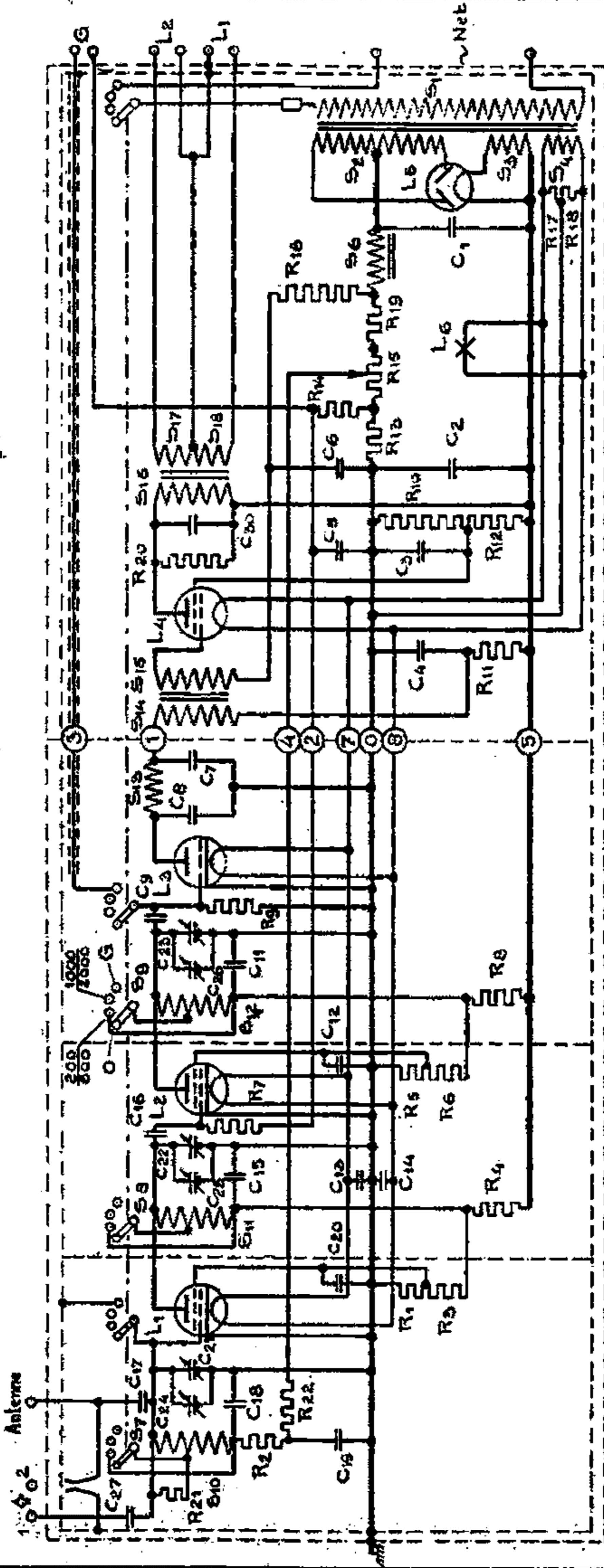

Opm. R21 alleen toepassen by gebruik van toroiden.

Transf. I Transf. II Transf. III

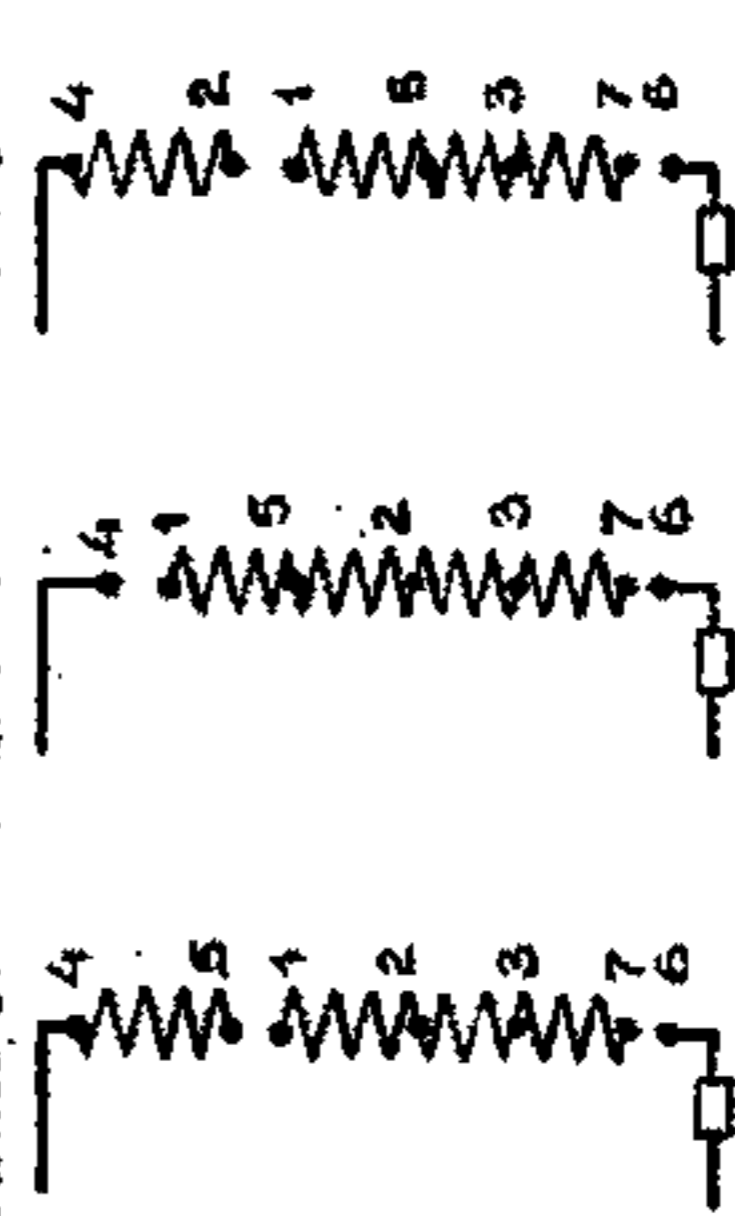

Transformator I

| Netsp. | Doorverb. |
|--------|---------------|
| 111V | 4-1; 5-2; 6-2 |
| 118V | 4-1; 5-2; 6-3 |
| 127V | 4-1; 5-2; 6-7 |
| 225V | 5-1; 6-2 |
| 240V | 5-1; 6-7 |

Transformator II

| Netsp. | Doorverb. |
|--------|-----------|
| 196V | 4-5; 6-2 |
| 210V | 4-5; 6-3 |
| 225V | 4-1; 6-2 |
| 240V | 4-1; 6-3 |
| 253V | 4-1; 6-7 |

Transformator III

| Netsp. | Doorverb. |
|--------|-----------|
| 103V | 2-3; 6-3 |
| 135V | 2-1; 6-5 |
| 143V | 2-5; 6-3 |
| 155V | 2-3; 6-7 |
| 225V | 2-1; 6-7 |

4,5 en 6 draaipunten I en 6 draaipunten 2 en 6 draaipunten

Aftekplaatje gezien vanaf de buitenkant v/h apparaat.

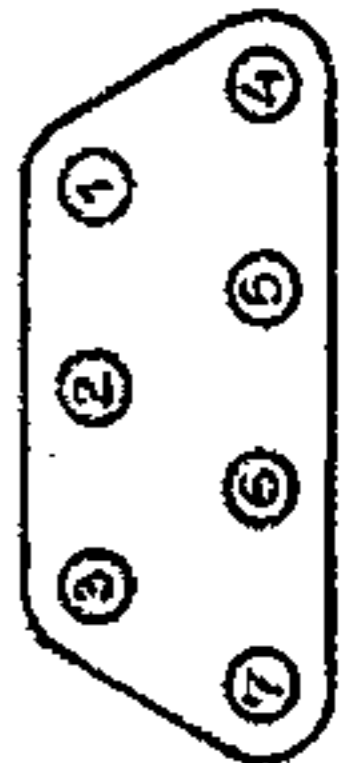

Inlichtingen over dit blad zijn te verkrijgen by:
N.V. Philips' Radio, afdeling Technische Dienst Holland, tel. 2076

Dit blad vervangt hetzelfde nummer van d.d. en is overgenomen van: S 10313-bl. 3

Geteek: *[Signature]*
Getypt: *[Signature]*
Gecontr. *[Signature]*
Gezien: *[Signature]*

Toegezonden d.d. *[Date]*
Aan: *[Name]*

PRINCIPESCHEMA (Voor Indexblad 3)

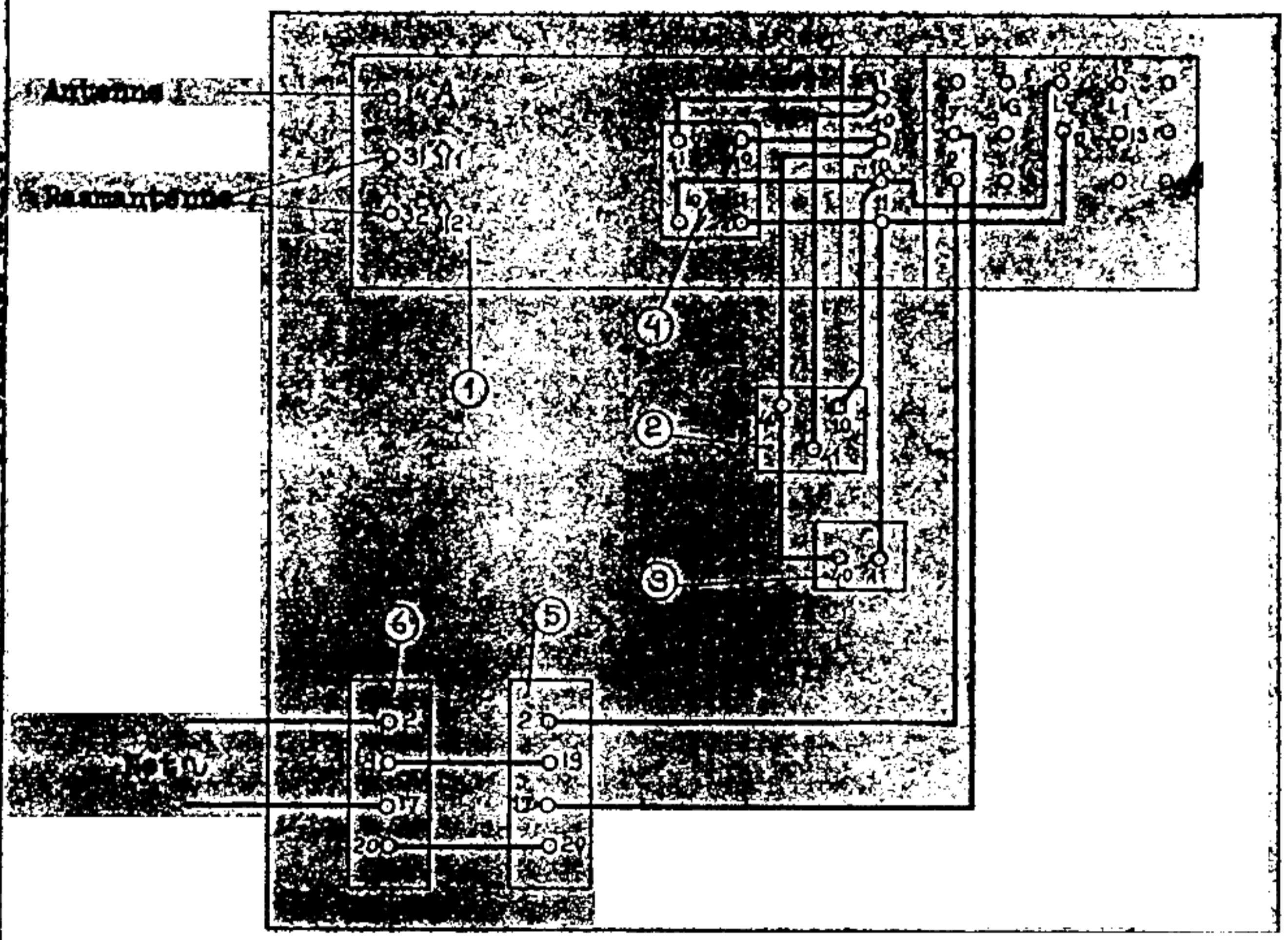

Het is niet geoorloofd dit blad naar anderen te verspreiden of te kopiëren zonder voorafgaand schriftelijk toestemming van de uitgever.

Inlichtingen over dit schema zijn te verkrijgen bij:
 N.V. Philips' Radio, Afdeling Technische Dienst, Eindhoven, telefoon 2076.

Dit blad vormt het laatste deel van de handleiding voor het type 1000.
 Het is te verkrijgen bij de uitgeverij van dit boekje.
 Uitgegeven door de uitgeverij van dit boekje.
 Drukken bij de uitgeverij van dit boekje.